

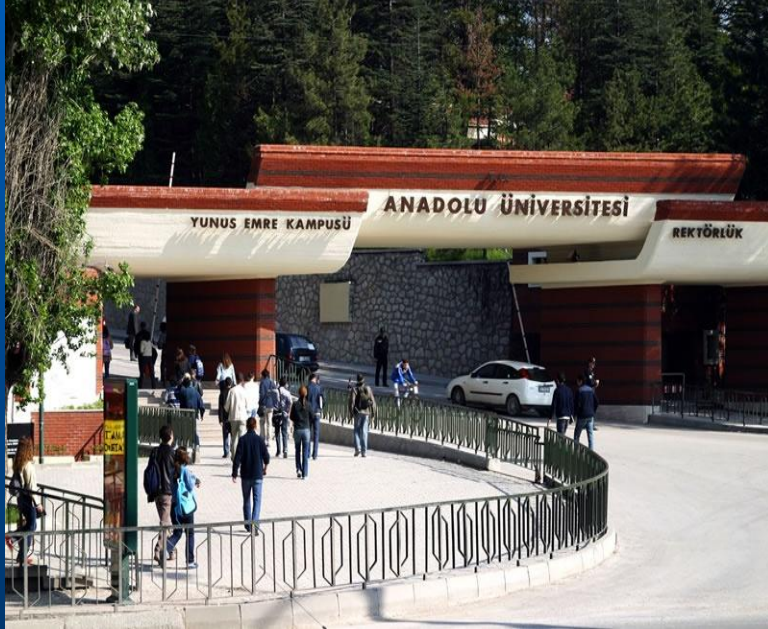

ANADOLU ÜNİVERSİTESİ



Anadolu Üniversitesi Uzaktan Eğitim Sisteminde Engelli Öğrenciler

Prof.Dr. Aydın Ziya ÖZGÜR
Açıköğretim Fakültesi



ANADOLU ÜNİVERSİTESİ

UZAKTAN EĞİTİM SİSTEMİ

- **Uzaktan Eğitim Sistemi**
 - **Açıköğretim Fakültesi**
 - **İşletme Fakültesi**
 - **İktisat Fakültesi**
- **81 ilde 88 Öğrenci Bürosu**
- **1.300.000'den fazla öğrenci**
- **1.200.000'den fazla mezun**



ANADOLU ÜNİVERSİTESİ

UZAKTAN EĞİTİM SİSTEMİ ÖĞRETİM ORTAMLARI

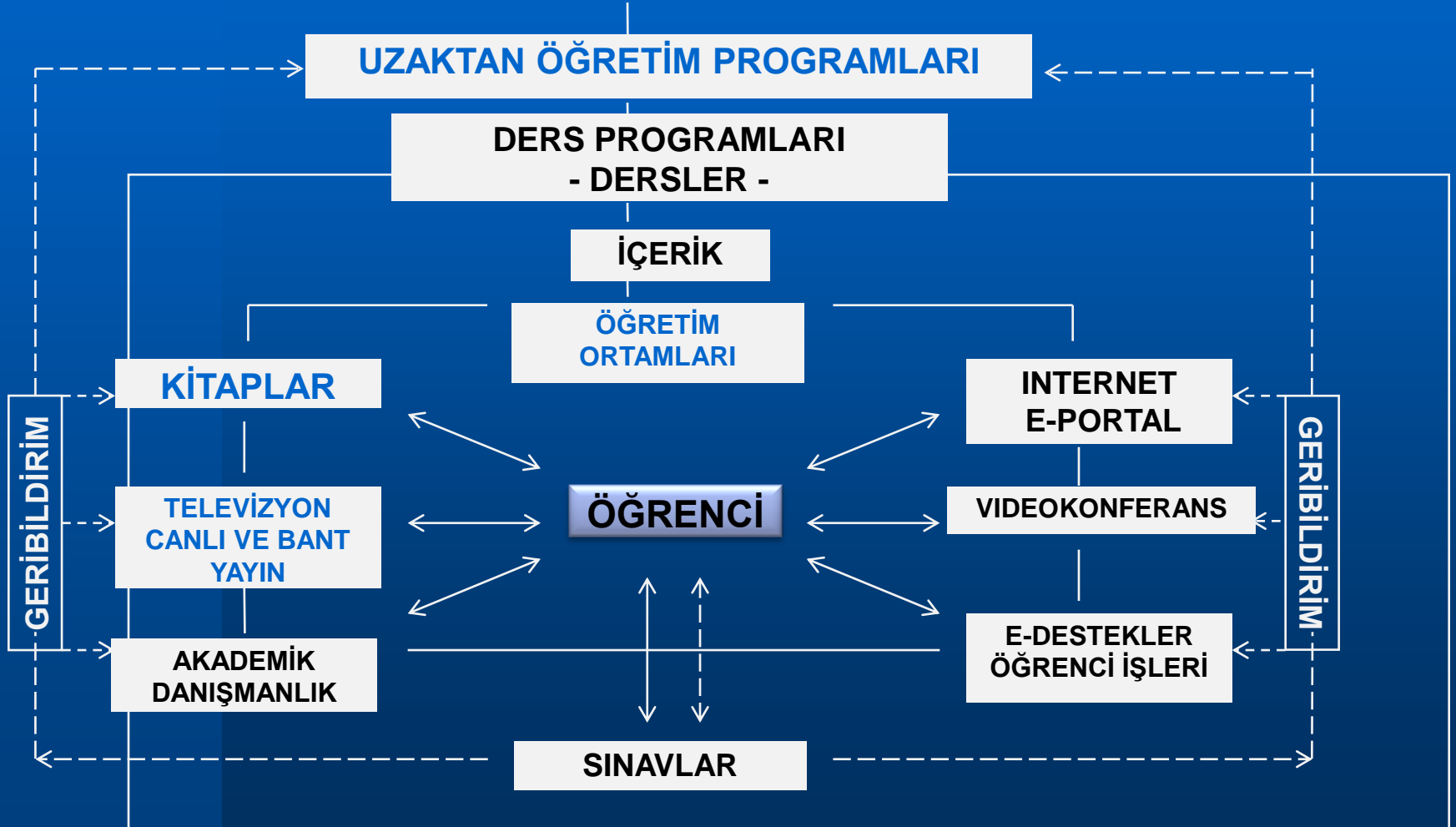



ANADOLU ÜNİVERSİTESİ

e-ÖĞRENME PORTALI

e-kitap : 228 kitap ve 2791 ünite

e-televizyon : 189 derse ait 1339 program

e-sınav : 136 derse ait 11.600 soru

e-alıştırma/ : 111 ders ve 1779 ünite

e-ders

e-sesli kitap : 61 e-sesli kitap ve 800 ünite

e-danışmanlık : 134 ders için 220 danışman

20 derste haftada toplam 49 saat eşzamanlı

e-Danışmanlık

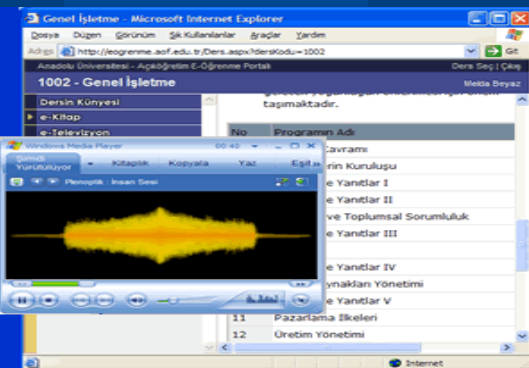



ANADOLU ÜNİVERSİTESİ

UZAKTAN EĞİTİM SİSTEMİ

Uzaktan eğitim sisteminde yer alan öğrencilerin engel durumları:

- **Görme engelli** 527 öğrenci
 - **Ayakları engelli** 461 öğrenci
 - **Elleri engelli** 146 öğrenci
- 1.134 öğrenci**

135 cezaevinde 1.444 tutuklu ve hükümlü öğrenci



ANADOLU ÜNİVERSİTESİ

Bölemlerine ve Cinsiyetlerine Göre Görme Engelli Öğrenci Sayıları

Fakülte	Bölümü	Erkek	Kadın	Toplam	
AÖF	ADALET MES.EĞİ.	1		1	
	BANKACILIK VE SİG.	2		2	
	BÜRO YÖN. VE SEKR.	8	2	10	
	DIŞ TİCARET	2		2	
	EV İDARESİ	6	6	12	
	HALKLA İLİŞKİLER	60	40	100	
	İLAHİYAT	26	7	33	
	İNG.ÖĞR.(İZM.BUCA)		1	1	
	İNSAN KAYNAKLARI		1	1	
	LAB.VE VETERİNER S.		2	2	
	MUHASEBE	1	2	3	
	OKUL ÖNCESİ ÖĞRET.		7	7	
	SAĞLIK KURUM.İŞL.	4	2	6	
	SOSYAL BİLİMLER	10	6	16	
	TARIM	4	2	6	
	TUR.VE OTEL İŞLET.	1		1	
	YEREL YÖNETİMLER	5	2	7	
		Toplam	130	80	210
	İKT	ÇAL.EK.VE END.İLŞ	3	4	7
İKTİSAT		18	1	19	
KAMU YÖNETİMİ		125	33	158	
MALİYE		11	6	17	
		Toplam	157	44	201
İŞL	İŞLETME	89	27	116	
	Genel Toplam	376	151	527	



ANADOLU ÜNİVERSİTESİ

Bölümlerine ve Cinsiyetlerine Göre Ayakları Engelli Öğrenci Sayıları

Fakülte	Bölümü	Erkek	Kadın	Toplam	
AÖF	ADALET MES.EĞİ.	1	1	2	
	BANKACILIK VE SİG.	7	5	12	
	BÜRO YÖN. VE SEKR.	1	6	7	
	BÜRO YÖNETİMİ		4	4	
	DIŞ TİCARET	1	2	3	
	EV İDARESİ	3	4	7	
	HALKLA İLİŞKİLER	31	21	52	
	İLAHİYAT	7	7	14	
	JANDARMA MES.EĞİ.	1		1	
	LAB.VE VETERİNER S.	2	3	5	
	MUHASEBE	11	4	15	
	SAĞLIK KURUM.İŞL.	1	6	7	
	SOSYAL BİLİMLER	7	6	13	
	TARIM	1		1	
	TUR.VE OTEL İŞLET.	1		1	
	TÜRKÇE		1	1	
	YEREL YÖNETİMLER	5	3	8	
		Toplam	80	73	153
	İKT	ÇAL.EK.VE END.İLŞ	9	3	12
İKTİSAT		20	15	35	
KAMU YÖNETİMİ		60	24	84	
MALİYE		12	5	17	
		Toplam	101	47	148
İŞL	İŞLETME	103	57	160	
	Genel Toplam	284	177	461	



ANADOLU ÜNİVERSİTESİ

Bölemlerine ve Cinsiyetlerine Göre Elleri Engelli Öğrenci Sayları

Fakülte	Bölümü	Erkek	Kadın	Toplam
AÖF	BANKACILIK VE SİG.	1		1
	BÜRO YÖNETİMİ	1		1
	DIŞ TİCARET	1		1
	EV İDARESİ	1		1
	HALKLA İLİŞKİLER	7	7	14
	İLAHİYAT	3	3	6
	MUHASEBE	1		1
	SAĞLIK KURUM.İŞL.	1	2	3
	SINIF ÖĞR.LİS.TAM.		2	2
	SOSYAL BİLİMLER	4	2	6
	YEREL YÖNETİMLER	5	1	6
		Toplam	25	17
İKT	ÇAL.EK.VE END.İLŞ	6	2	8
	İKTİSAT	9		9
	KAMU YÖNETİMİ	27	6	33
	MALİYE	4	2	6
		Toplam	46	10
İŞL	İŞLETME	32	16	48
	Genel Toplam	103	43	146



Engelli Öğrencilerin Yaş Dağılımı

Yaş Aralığı	Sayı	Yüzde
<=24	355	31,31%
25-29	288	25,40%
30-34	245	21,60%
35-39	124	10,93%
40-44	77	6,79%
45+	45	3,97%
Toplam	1.134	100%



Görme Engelli Öğrenciler İçin Sesli Kitap Hizmeti

- 59 derse ait sesli kitap.
- CD ve MP3 formatıyla internet üzerinden indirerek dinleme olanağı.
- Profesyonel seslendirme sanatçıları tarafından radyofonik seslendirme.
- Müzik ve ses efektleri ile zenginleştirilmiş.
- Mobil cihazlara yükleyerek, sabah işe giderken, dinlenirken ya da seyahat ederken dinleyebilme.
- Sesli kitapların görme engelli öğrencilere, kayıt işlemleri tamamlandıktan sonra ücretsiz olarak gönderilmesi.
- Açıköğretim e-Öğrenme Portalındaki e-Sesli Kitap bağlantılarına tıklayarak indirilebilme olanağı.



ANADOLU ÜNİVERSİTESİ

Sesli Kitabı Yayında Olan Dersler

Ders Kodu	Ders Adı
1001	GENEL MUHASEBE
1002	GENEL İŞLETME
1003	DAVRANIŞ BİLİMLERİNE GİRİŞ
1005	İKTİSADA GİRİŞ
1021	HALKLA İLİŞKİLER
1023	YURTTAŞLIK VE ÇEVRE BİLGİSİ
1029	TÜRK VERGİ SİSTEMİ
1030	SOSYAL GÜVENLİK HUKUKU
1032	İLETİŞİM BİLGİSİ
1035	KAMU MALİYESİ
1036	ULUSLARARASI İKTİSAT
1074	UYGARLIK TARİHİ
1099	TEMEL BİLGİ TEKNOLOJİLERİ
1155	İŞ VE SOSYAL GÜVENLİK HUKUKU
1161	ANAYASA HUKUKU
1168	PAZARLAMA YÖNETİMİ
1253	FELSEFE
1410	HUKUKA GİRİŞ
1443	HALKLA İLİŞKİLER VE İLETİŞİM
2059	MUHASEBE UYGULAMALARI
2061	TİCARET HUKUKU
2062	YÖNETİM ORGANİZASYON
2079	ANTROPOLOJİ
2083	SİYASET BİLİMİ
2096	İKNA VE KONUŞMA
2097	HALKLA İLİŞ. UYG. VE ÖRNEK OLAY.
2104	BÜTÇE
2160	İDARE HUKUKU
2188	YEREL YÖNETİMLER
2190	KENTLEŞME VE ÇEVRE SORUNLARI

Ders Kodu	Ders Adı
2191	ÖRGÜTSEL DAVRANIŞ
2192	İŞÇİ SAĞLIĞI VE İŞ GÜVENLİĞİ
2193	İNSAN KAYNAKLARI YÖNETİMİ
2232	TÜRK DİLİ
2250	İKTİSAT TEORİSİ
2252	ATATÜRK İLK. İNK. TARİHİ
2416	TOPLUMSAL YAŞAMDA KADIN
2418	HALK. İLŞ. UYGULAMA TEKNİKLERİ
2419	KURUMSAL İLETİŞİM YÖNETİMİ
2420	HALKLA İLİŞKİLER YAZARLIĞI
2421	TOPLUM VE İLETİŞİM
3154	DEVLET BÜTÇESİ
3159	KAMU EKONOMİSİ
3163	SOSYAL POLİTİKA
3167	FİNANSAL YÖNETİM
3172	YÖNETİM BİLGİ SİSTEMİ
3451	TÜRK SİYASAL HAYATI
3453	PARA TEORİSİ VE POLİTİKASI
4177	MALİYE POLİTİKASI
4180	TÜRKİYE EKONOMİSİ
4186	VERGİ HUKUKU
4195	MUHASEBE DENETİMİ VE MALİ ANALİZ
4200	SERMAYE PİYASALARI VE FİNANSAL KURUMLAR
4201	STRATEJİK YÖNETİM
4202	GİRİŞİMCİLİK
4454	İKTİSAT TARİHİ
4455	İKTİSADİ KALKINMA VE BÜYÜME
4457	ULUSLARARASI ÇALIŞMA NORNMLARI
4459	ULUSLARARASI İŞLETMECİLİK



Engelliler için Sınav Hizmetleri

- Engel durumları; geçici ve kalıcı olmak üzere ikiye ayrılmakta.
- Herhangi bir kaza veya hastalık sebebiyle geçici sınıfına giren özür söz konusu olduğunda, sınavdan bir önceki günün akşamına kadar haber verilmesi durumunda öğrenciye yedek salon ve gözetmen atanarak sınava girmesine imkan tanınmaktadır.
- Sınavlarda her ilde engelli öğrenciler için ulaşımı kolay, ayrı bina tahsis edilmekte. Bu binalarda sınava katılmak isteyen öğrencilerin özür durumlarını gösteren sağlık raporunun fotokopisi ile herhangi bir AÖF bürosuna başvurmaları veya kayıt anında teslim etmeleri yeterlidir.



ANADOLU ÜNİVERSİTESİ

- Ellerini kullanamayan öğrenciler için sınavda cevap kağıdını doldurmak üzere bir görevli
- Yürüme engelli öğrenciler için ise ulaşımı kolay, merdiven inip çıkmalarını gerektirmeyecek zemin kattaki sınav salonları
- Görme engelli öğrenciler için, her bir öğrenci ayrı bir salonda sınava girecek şekilde ve sınav sorularını okuyup cevap kağıdını dolduracak birer görevli
- Öğrencilerin şekilli, tanımlanması güç sorulardan muaf tutulmakta ve soruları azaltılarak sınav süreleri ve soru miktarları ayarlanmaktadır.
- Ayrıca, özel bir durum olarak, “*bilateral pigmenter retinopati*” tanısı konmuş bir öğrenci için okuma problemi nedeniyle sınavlarda yazıların büyütülerek 14 punto kalın harf karakteri kullanılması uygulaması



Anadolu Üniversitesi uzaktan eğitim
sisteminden mezun engelli sayısı

806



ANADOLU ÜNİVERSİTESİ

Bölgümlerine ve Cinsiyetlerine Göre Görme Engelli Mezun Sayıları

Fakülte	Bölgümü	Erkek	Kadın	Toplam
AÖF	ADALET MES.EĞİ.	1		1
	BÜRO YÖN. VE SEKR.	2		2
	DIŞ TİCARET	1		1
	EV İDARESİ	15	8	23
	HALKLA İLİŞKİLER	57	32	89
	HALKLA İLİŞ. VE TAN	10	8	18
	HEMŞİRELİK		1	1
	İLAHİYAT	23	1	24
	İÖLP	1	1	2
	LAB.VE VETERİNER S.	1	3	4
	MUHASEBE	3		3
	OKUL ÖNCESİ ÖĞRET.		6	6
	SAĞLIK KURUM.İŞL.	2	1	3
	SAĞLIK MEMURLUĞU	1		1
	SOSYAL BİLİMLER	20	8	28
	TARIM	2		2
	TUR.VE OTEL İŞLET.	1		1
	TURİZM VE OTELCİLİK	1		1
	YEREL YÖNETİMLER	4		4
		Toplam	145	69
İKT	ÇAL.EK.VE END.İLŞ	1		1
	İKTİSAT	9	3	12
	KAMU YÖNETİMİ	30	11	41
	MALİYE	5		5
	Toplam	45	14	59
İŞL	İŞLETME	38	22	60
	Genel Toplam	228	105	333



ANADOLU ÜNİVERSİTESİ

Bölgelerine ve Cinsiyetlerine Göre Elleri Engelli Mezun Sayları

Fakülte	Bölümü	Erkek	Kadın	Toplam	
AÖF	BANKACILIK VE SİG.	1		1	
	BÜRO YÖNETİMİ	1	1	2	
	DIŞ TİCARET		1	1	
	EV İDARESİ		2	2	
	HALKLA İLİŞKİLER	9	10	19	
	HALKLA İLİŞ. VE TAN	2	1	3	
	İLAHİYAT	2		2	
	İÖLP	1		1	
	İŞ İDARESİ	1		1	
	LAB.VE VETERİNER S.	1		1	
	MUHASEBE	1		1	
	MUHASEBE VE VER.UYG	1		1	
	SINIF ÖĞR.LİS.TAM.			1	1
	SOSYAL BİLİMLER	5		5	
	TARIM	1		1	
	TURİZM VE OTELCİLİK			1	1
	YEREL YÖNETİMLER	3		3	
		Toplam	29	17	46
İKT	ÇAL.EK.VE END.İLŞ	7	1	8	
	İKTİSAT	6	1	7	
	KAMU YÖNETİMİ	10	1	11	
	MALİYE	1		1	
	Toplam	24	3	27	
İŞL	İŞLETME	17	12	29	
	Genel Toplam	70	32	102	



ANADOLU ÜNİVERSİTESİ

Bölgelerine ve Cinsiyetlerine Göre Ayakları Engelli Mezun Sayıları

Fakülte	Bölümü	Erkek	Kadın	Toplam
AÖF	ADALET MES.EĞİ.	1		1
	BANKACILIK VE SİG.	2	2	4
	BİLGİ YÖNETİMİ	2		2
	BÜRO YÖN. VE SEKR.	1	3	4
	BÜRO YÖNETİMİ	2	1	3
	DIŞ TİCARET	1		1
	EV İDARESİ	8	7	15
	HALKLA İLİŞKİLER	42	30	72
	HALKLA İLİŞ. VE TAN	9	3	12
	İLAHİYAT	5	2	7
	LAB.VE VETERİNER S.		2	2
	MUHASEBE	3	3	6
	OKUL ÖNCESİ ÖĞRET.		1	1
	POLİS MES.EĞİ.	1		1
	SAĞLIK KURUM.İŞL.	2	2	4
	SAĞLIK MEMURLUĞU	1		1
	SATIŞ YÖNETİMİ	1		1
	SOSYAL BİLİMLER	16	5	21
	TÜRKÇE		1	1
	YEREL YÖNETİMLER	6	1	7
	Toplam	103	63	166
İKT	ÇAL.EK.VE END.İLŞ	5	3	8
	İKTİSAT	18	10	28
	KAMU YÖNETİMİ	39	12	51
	MALİYE	11	4	15
		Toplam	73	29
İŞL	İŞLETME	72	31	103
	Genel Toplam	248	123	371

Mezuniyet Türlerine Göre Engelli Mezun Sayıları

Fakülte	Bölüm	Lisans	Önlisans	Toplam
AÖF	ADALET MES.EĞİ.		2	2
	BANKACILIK VE SİG.		5	5
	BİLGİ YÖNETİMİ		2	2
	BÜRO YÖN. VE SEKR.		6	6
	BÜRO YÖNETİMİ		5	5
	DIŞ TİCARET		3	3
	EV İDARESİ		40	40
	HALKLA İLİŞKİLER		180	180
	HALKLA İLİŞ. VE TAN		33	33
	HEMŞİRELİK		1	1
	İLAHİYAT		33	33
	İÖLP	2	1	3
	İŞ İDARESİ		1	1
	LAB.VE VETERİNER S.		7	7
	MUHASEBE		10	10
	MUHASEBE VE VER.UYG		1	1
	OKUL ÖNCESİ ÖĞRET.	7		7
	POLİS MES.EĞİ.		1	1
	SAĞLIK KURUM.İŞL.		7	7
	SAĞLIK MEMURLUĞU		2	2
	SATIŞ YÖNETİMİ		1	1
	SINIF ÖĞR.LİS.TAM.	1		1
	SOSYAL BİLİMLER		54	54
	TARIM		3	3
	TUR.VE OTEL İŞLET.		1	1
	TURİZM VE OTELCİLİK		2	2
	TÜRKÇE	1		1
	YEREL YÖNETİMLER		14	14
	Toplam	11	415	426
İKT	ÇAL.EK.VE END.İLŞ	13	4	10
	İKTİSAT	36	11	47
	KAMU YÖNETİMİ	81	22	103
	MALİYE	11	10	21
		Toplam	141	47
İŞL	İŞLETME	165	27	192
Genel Toplam		317	489	806



ANADOLU ÜNİVERSİTESİ

TEŞEKKÜR
EDERİM